Paroisse Saint Nazaire

Rameaux 2023

Nous avons besoin de votre aide le mercredi 29, jeudi 30 et vendredi 31 mars à la chapelle de la Sainte Famille pour confectionner les bouquets de rameaux qui seront vendus par les jeunes de la paroisse.
Si vous souhaitez nous venir en aide, vous pouvez contacter directement Angélique au 06 52 53 58 10

Messe pour la vie

JEUDI 9 MARS À 18H30
Église Saint Nazaire
Nous voulons par cette messe remercier le Seigneur pour le don de notre vie, et nous demandons de nous aider à la protéger dès la conception, jusqu'à sa mort naturelle.
Vive l'évangile de la Vie !

Parcours biblique

Deux dates au choix en fonction de vos possibilités :

- **jeudi 9 mars de 10h à 11h à l'église Saint Nazaire**
- **Vendredi 10 mars de 20h à 21h à la chapelle de la Sainte Famille**

Thème : Le péché originel (Gn 2, 7-9 ; 15-25 - 3, 1-24)

Chemin de croix

CHAQUE VENDREDI DE CARÊME À 15H
Église Saint Nazaire
Venez vivre à l'église Saint Nazaire le chemin de croix chaque vendredi du temps de carême.

Horaires de la semaine

LUNDI 6 MARS -
18h - Chapelet à l'église Saint Nazaire
18h30 Messe à l'église Saint Nazaire

MARDI 7 MARS -
7h45 - Adoration à l'église Saint Nazaire
8h30 - Chapelet à l'église Saint Nazaire
9h - Messe à l'église Saint Nazaire - possibilité de confession juste après la Messe
16h30 à 18h - Catéchisme à l'église Saint Nazaire

MERCREDI 8 MARS -
Pas d'office et de confessions exceptionnellement
8h30 - Stand paroissial sur le marché
18h - Chapelet à l'église Saint Nazaire
18h30 - Messe à l'église Saint Nazaire
19h - Parcours Alpha à la chapelle de la Sainte Famille - Thème : Comment Dieu nous guide-t-il ?

JEUDI 9 MARS -
10h-11h - Parcours Biblique à l'église Saint Nazaire
17h-18h15 - Confessions à l'église Saint Nazaire
18h - Chapelet à l'église Saint Nazaire
18h30 - Messe pour la vie suivie de la nuit d'adoration à l'église Saint Nazaire

VENDREDI 10 MARS -
8h30 - Chapelet suivi à 9h de la Messe à l'église Saint Nazaire
10h - 12h - Confessions à l'église Saint Nazaire
15h - Chemin de croix à l'église Saint Nazaire
18h-20h - Aumônerie à la chapelle de la Sainte Famille
18h - Chapelet suivi à 18h30 de la Messe à l'église St Nazaire
20h-21h - Parcours biblique à la chapelle de la Sainte Famille à la Milhière

SAMEDI 11 MARS -
8h30 - Chapelet médité suivi à 9h de la Messe à la chapelle Notre-Dame de Pitié
10h30 - 12h - Confessions à l'église Saint Nazaire
17h-18h15 - Confessions à l'église Saint Nazaire

Jour du Seigneur

3ème dimanche de carême

SAMEDI 11 MARS
à l'église Saint Nazaire
18h30 - Messe anticipée

DIMANCHE 12 MARS
7h45 - Adoration suivie à 8h30 du chapelet
Messes à 9h, 10h30 et 18h30 à l'église St Nazaire

Mes chers frères et sœurs,

Vous le savez, le Centre Saint Vincent fait peau neuve.
Après de longs mois de gestation, nous entrons dans une phase active de notre projet !

Les premiers travaux ont commencé, le désamiantage et l'enlèvement de l'algéco sont quasiment terminés.
Courant mai la construction du nouveau presbytère commencera, il sera situé à la place de l'ancien algéco.

Les travaux devraient durer 18 mois en principe, avec un phasage des travaux : la construction du presbytère neuf, puis la rénovation du bâtiment nord, enfin la rénovation du bâtiment central et de l'ancien carmel.

Prions pour l'avancement des travaux de notre Maison Saint Jean-Paul II.
Votre curé qui vous aime,
Père José.

SAINT JEAN-PAUL II,

Nous te confions notre projet de la Maison qui va porter ton nom, ici à Sanary sur mer. Nous désirons être dociles aux inspirations de l'Esprit Saint pour que ce projet soit selon le Cœur Miséricordieux de Jésus, qui nous révèle le Père et nous conduit à Lui.

Nous te confions toutes les personnes qui vont œuvrer pour ce projet et toutes celles qui vont y venir.

Aide-nous à être de saints serviteurs de la Trinité.
Aide-nous à être apôtres de la Miséricorde.
Aide-nous à être le reflet de la splendeur de la Vérité.
Aide-nous à travailler pour les familles et la jeunesse.
Aide-nous à propager l'Évangile de la Vie.
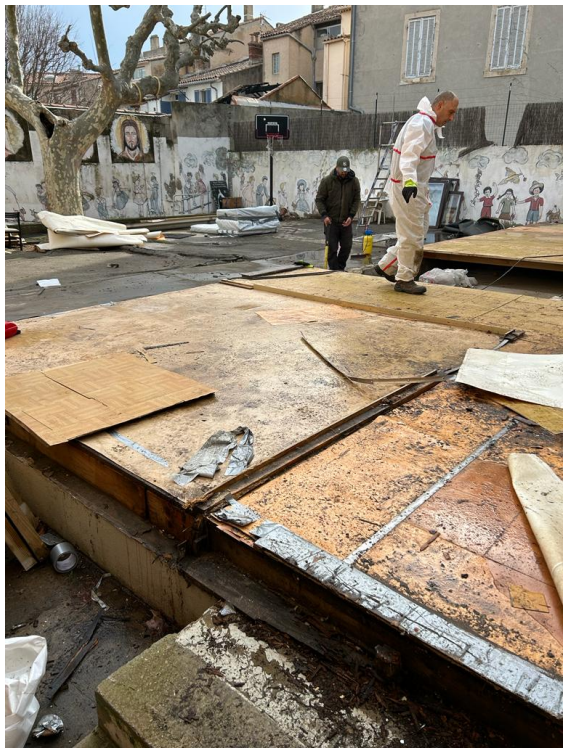
Amen.