PAROISSE SAINT NAZAIRE

ANNONCES DU 23 AU 29 MAI 2022 SANARY-SUR-MER

Horaires des messes :

LUNDI 23/5

17h30 – **Chapelet** *au Sanctuaire de la Miséricorde*
18h – **Messe** *à l'église Saint Nazaire*
20h – **Foi et médecine (infos au verso)** *au Sanctuaire de la Miséricorde*

MARDI 24/5

7h45 – **Adoration** *à l'église saint Nazaire*
9h – **Messe** *à l'église Saint Nazaire* – possibilité de confession juste après la Messe
18h – **Chapelet** *au Sanctuaire de la Miséricorde*

MERCREDI 25/5

7h45 – **Adoration suivie à 8h30 des laudes** *à l'église saint Nazaire*
8h30 – **Stand de la paroisse sur le marché**
9h – **Messe** *à l'église Saint Nazaire* – Confessions de 10h à 12h à l'église Saint Nazaire

Ascension du Seigneur

Mercredi 25
17h15 – **Chapelet** *à l'église Saint Nazaire*
18h – **Messe anticipée** *à l'église Saint Nazaire*

Jeudi 26
9h – 10h30 et 18h – **Messes** *à l'église Saint Nazaire*
17h30 – **Chapelet** *au Sanctuaire de la Miséricorde*

VENDREDI 27/5

Début de la neuvaine de la Pentecôte
9h **– Messe** *au Sanctuaire de la Miséricorde* – Confessions de 10h à 12h *à l'église Saint Nazaire*
15h – **Heure de la Miséricorde avec le chapelet de la Vierge Marie suivie de la Messe** *au Sanctuaire de la Miséricorde*

SAMEDI 28/5

Départ de quatre paroissiens de Sanary pour Homs du 28 mai au 8 juin dans le cadre du jumelage avec la paroisse de la Vierge Marie de Syrie – Prions pour ce voyage 🙏

8h30 – **Chapelet médité suivi de la Messe à 9h** *à la chapelle Notre Dame de Pitié* – Confessions de 10h30 à 12h à l'église Saint Nazaire

DIMANCHE 29/5 17h30 – **Chapelet** *au Sanctuaire de la Miséricorde*

Jour du Seigneur — 7ème dimanche de Pâques

SAMEDI 28/5 **18h – Messe anticipée** *à l'église Saint Nazaire*

DIMANCHE 29/5
7h45 – Adoration suivie à 8h30 des laudes *à l'église St Nazaire*
9h – 10h30 et 18h – Messes *à l'église Saint Nazaire*

RÉUNION D'INFORMATION RÉUSSIE POUR LA FUTURE « MAISON SAINT JEAN-PAUL II »

Mercredi 18 mai dernier au centre St Vincent

Une assistance nombreuse a découvert mercredi dernier les plans et les objectifs présentés par l'équipe projet.
Cette Maison Saint Jean-Paul II réunira dans un même lieu nos prêtres dans leur nouveau presbytère et nous, paroissiens et paroissiennes, engagés aujourd'hui et surtout demain, pour faire vivre et développer notre communauté.
Tous, habitants de Sanary ou touristes de passage, seront toujours les bienvenus dans cette maison, ouverte sur la ville !

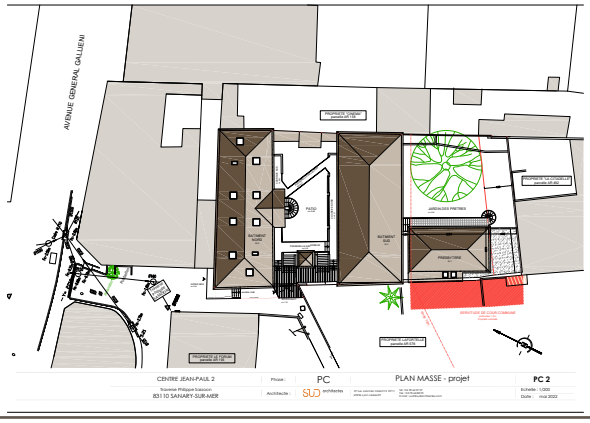

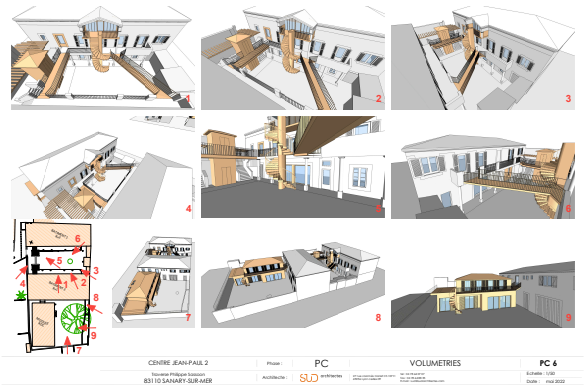

FOI ET MÉDECINE

Comment (re)placer Dieu dans mes problèmes de santé

par le Dr Pascal Lafrogne

LUNDI 23 MAI - 20h

au Sanctuaire de la Miséricorde

Vous pouvez exposer de façon anonyme sur un petit papier la situation qui vous fait souffrir ou qui vous pose question. Vous pourrez le déposer dans un panier lors de la soirée. La question pourra être étudiée pendant la soirée avant d'être portée dans nos prières

PÈLERINAGE DES FEMMES ET MÈRES DE FAMILLE À COTIGNAC DU 10 AU 12 JUIN

Tu as du prix à mes yeux et je t'aime

Inscriptions auprès de :

Fabienne LAFROGNE : 06 61 31 54 91

INSCRIPTION AVANT LE 29 MAI

PÈLERINAGE DES HOMMES ET PÈRES DE FAMILLE À COTIGNAC DU 1 AU 3 JUILLET

Inscriptions auprès de :

Didier GAUCHE : 06 77 92 74 41

Cédric LECAT : 07 69 38 75 66